

Die Softwarelösung für alle Bereiche der Instandhaltung.

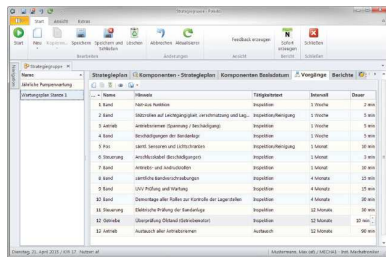

- › Modularer Aufbau
- › Leicht an Ihren Bedarf anpassbar.
- › Moderne Architektur
- › Konfigurierbares Schnittstellenframework
- › Anbindung an ERP- oder Drittsysteme
- › Datenabgleich in Echtzeit
- › Plattformübergreifend

Wartung und Inspektion / TPM



- › Planung von zyklisch wiederkehrenden Maßnahmen
- › Unterstützung von Zeitintervallen (z.B. Wartung alle 12 Monate) und Verbrauchsintervallen
- › Berücksichtigung von Maschinenstillständen, Feiertagen, Betriebsferien etc. bei der Terminberechnung

Ressourcenplanung

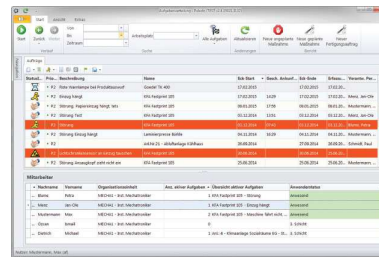

- › Auftragscockpit zur übersichtlichen Darstellung von offenen Arbeiten
- › Automatische Aktualisierung bei Änderungen
- › Liste der verfügbaren Mitarbeiter und deren Auslastung unter Berücksichtigung von Abwesenheiten wie z.B. Urlaub, Dienstreisen, Schulungen, etc...
- › Verwaltung von betrieblichen Fortbildungen

Störung und Instandsetzung

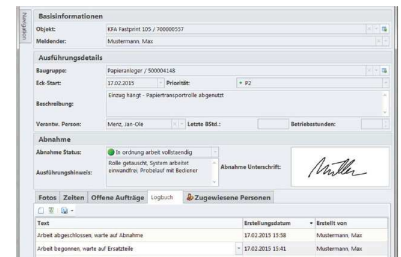

- › Einfache Eingabe über Terminals, Desktop-PCs, Web-Interface oder mobile Endgeräte
- › Automatische Aktualisierung bei Änderungen
- › Innovative Eingabetechnologien je nach Endgerät z.B.: Handschrifterkennung, Fingerbedienung, RFID, Barcode und Kamera
- › Automatische Rückmeldungen in ERP und IPS Systeme (z.B. SAP PM)

Analyse und Reporting

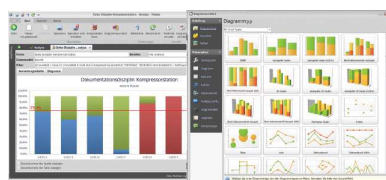

- › Leistungsfähiges Analyse- und Reporting-Modul mit integriertem Assistenten
- › Umwandlung von gefilterten Daten in aussagefähige Diagramme
- › Einfache KPI Analyse zur kontinuierlichen Verbesserung
- › Periodisches oder ereignisgesteuertes Versenden von Reports und Analysen per E-Mail und SMS an Einzelpersonen oder Verteilerlisten
- › Daten aus angeschlossenen Systemen (z.B. SAP) können nahtlos in die Analysen miteinbezogen werden.

Mobile Applikationen



- › Mobiler Zugriff und Ausfüllen von Wartungsunterlagen, Erfassung von Stör- und Zeitmeldungen, Auftragsrückmeldungen
- › Plattformübergreifend: Windows, Android und iOS

Ersatzteilmanagement



- › Intuitive Such- und Anzeigefunktionen integrieren übersichtlich Stammdaten, Fotos und Bestände
- › Ersatzteilereservierung sowohl am PC als auch auf mobilen Endgeräten
- › Vollständige SAP Integration oder Verwendung als Stand-Alone System
- › Inkl. Organisation von Lager und Kommissionierungsprozessen